

SCHEMA D'EGOUTTAGE

REZ
1/100

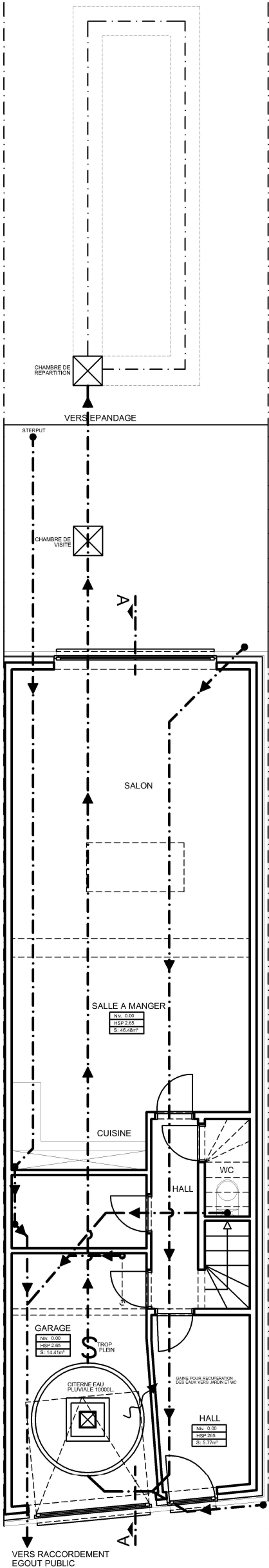

REZ+1
1/100

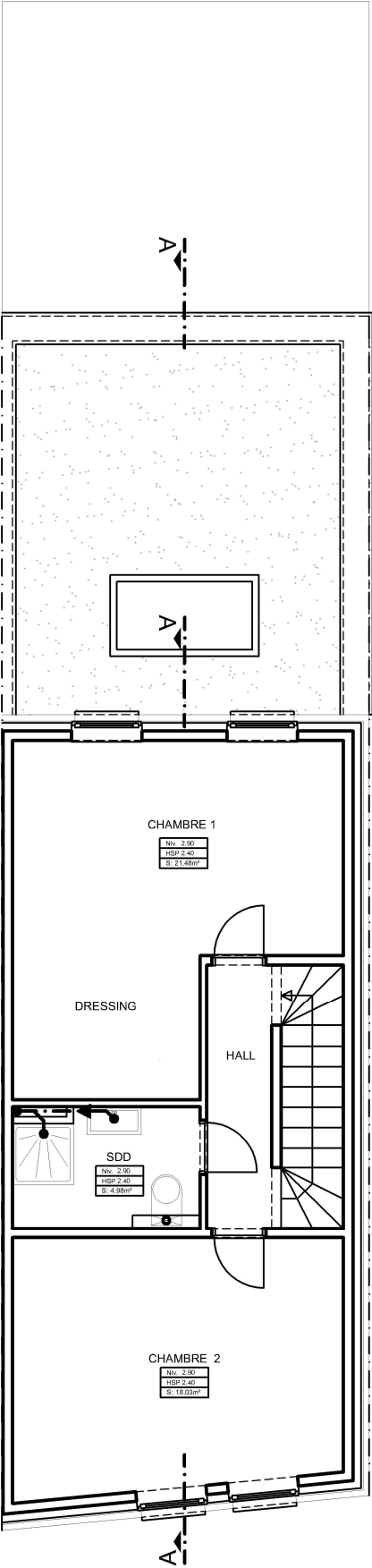

OBJET DE LA DEMANDE

CONSTRUCTION D'UNE HABITATION UNIFAMILIALE

Architecte :

SRL ARDOMO
T.V.A. n° 0888.982.927
Siège social :
9, rue Royale
6181 - Gouy-Lez-Piéton
Siège d'exploitation :
220, avenue du Nord de Gilly
6220 - Fleurus

Maitre de l'ouvrage :

GROWSHOP HASSAINI SRL
Domicilié à : 75B boîte15, Chaussée de Tirlemont 5030 Gembloux
Tél. / Gsm :
Email :

LAVEINE Meggy - 0487/37.56.55
Inscrit à l'ordre des Architectes de la Province du Hainaut

BELLANCA Léolinda - 0494/48.88.09
Inscrit à l'ordre des Architectes en cours

ALEXANDRE Raphaël - 0475/33.77.47
Inscrit à l'ordre des Architectes de la Province du Hainaut

SITUATION PROJETEE									
PERMIS D'URBANISME									
Réunion	1	2	3	4	5	PLANCHE N°		08	/ 08
	6	7	8	9	10	DATE	24	/ 04	/ 23